

# BOLIGBEBYGGELSE ROSKILDE





# PROGRAM

2 separate boliganlæg ønskes opført.

Det ene boliganlæg er en mesterbolig med tilhørende træningsfaciliteter. Kampsportsanlægget er tiltænkt asiatisk kampsportsudøvelse.

Det andet boliganlæg er elevboliger til kampsportsanlægget.

Der er tale om fire elevboliger med dertil hørende funktioner så som bad, stue etc.

Det er vigtigt at der i udformning af boligerne at der lægges særlig vægt på de socialsvære hvor der opstår i sammenspil med bygninger og mennesker.

Grunden er placeret ved Skt. Hans hospital, Roskilde med udsigt over Roskilde Fjord.

Bygningerne placeres på en kræde med udsigt over fjorden.



# BEARBEJDELSEN



Ikon model  
produceres i gips  
udtegnes som form-  
bibliotek og  
operationaliseres

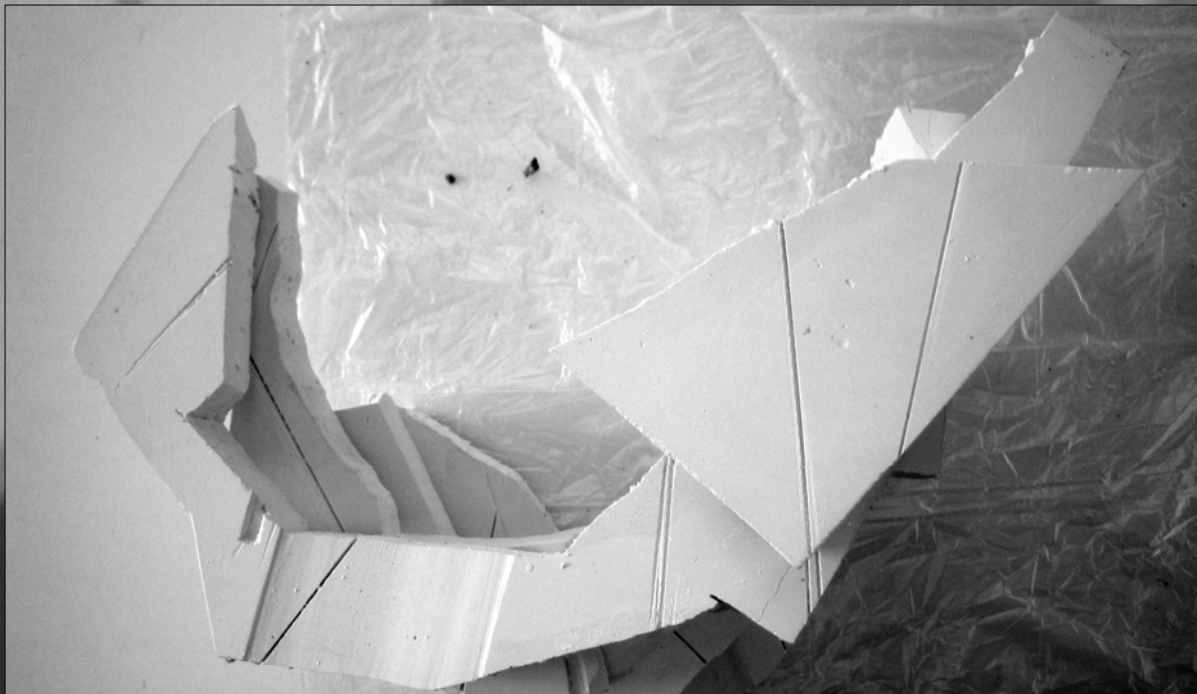



•Dynamisk form

•Lukket/åben

•Blød/hård

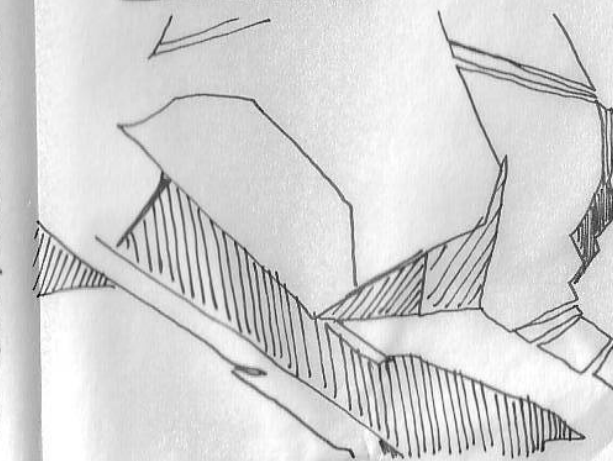
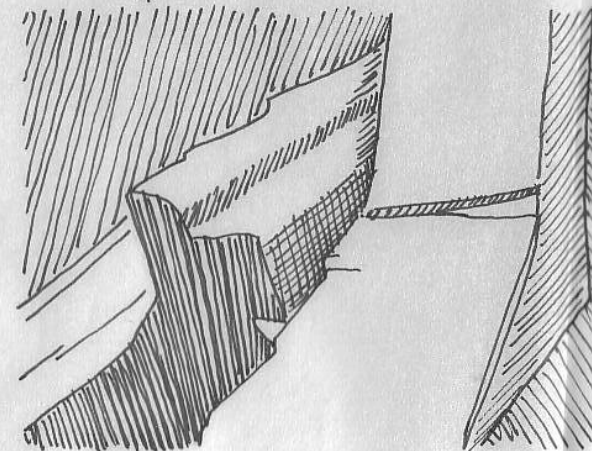
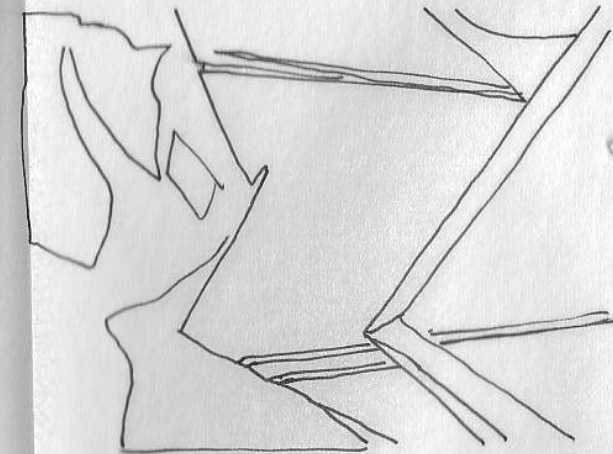
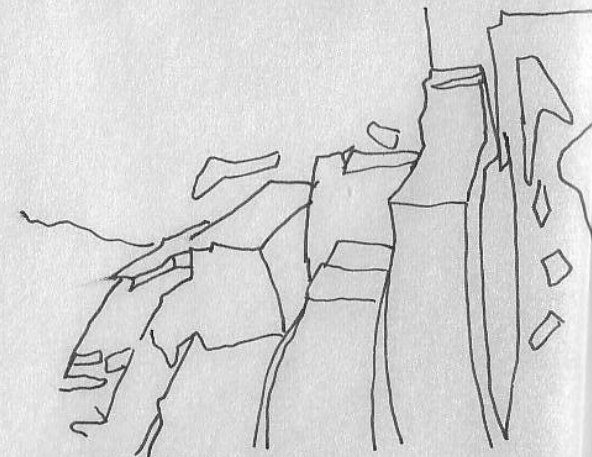
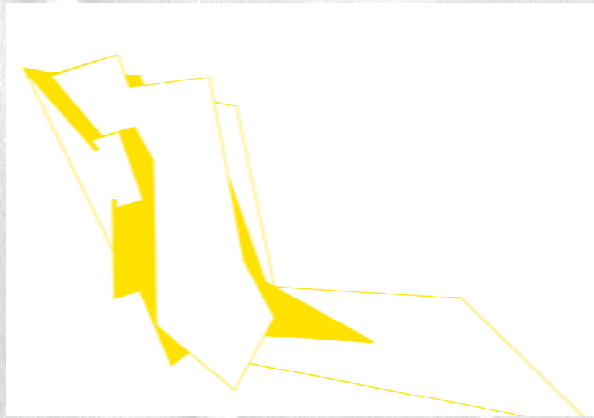
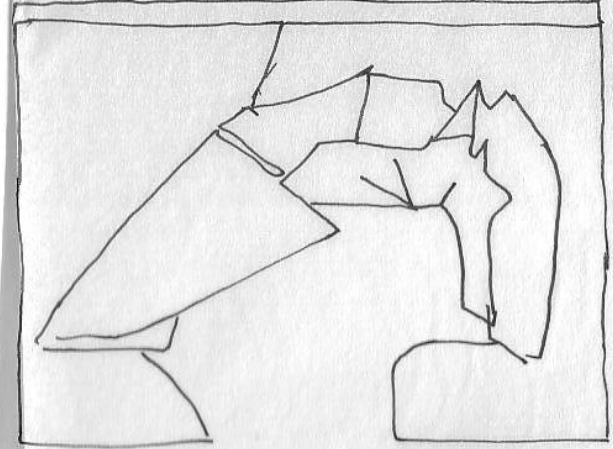
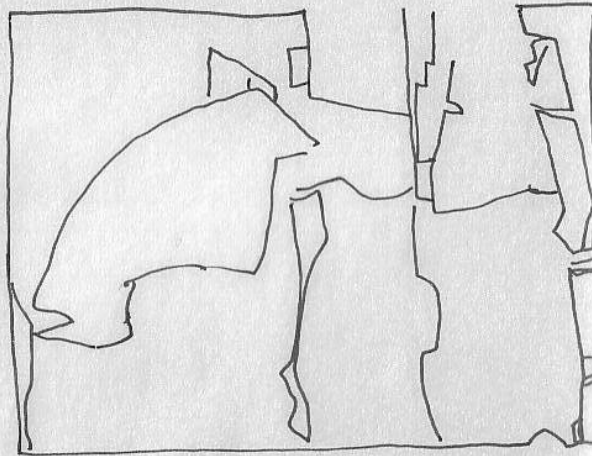

# PLANER

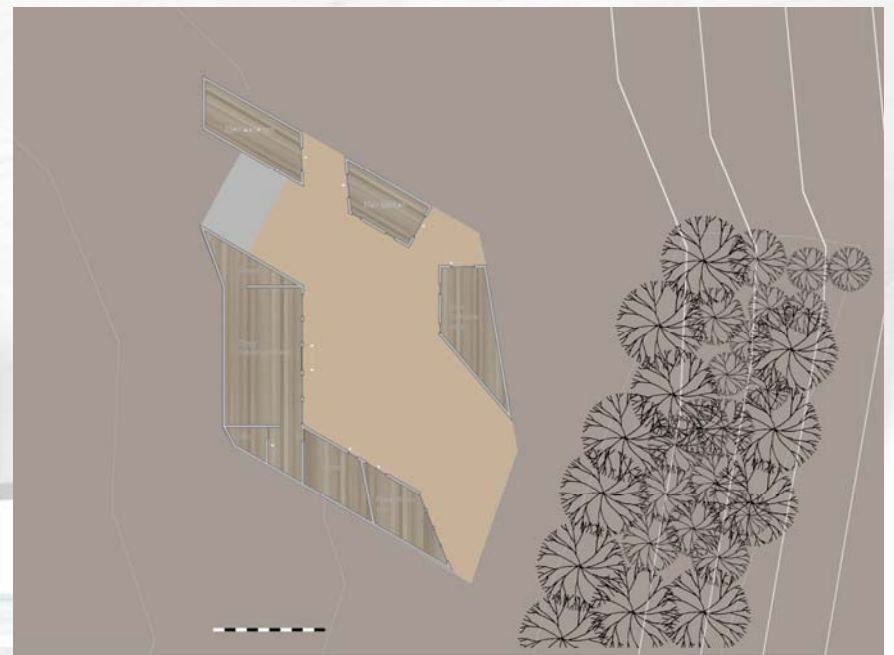

Stue etage

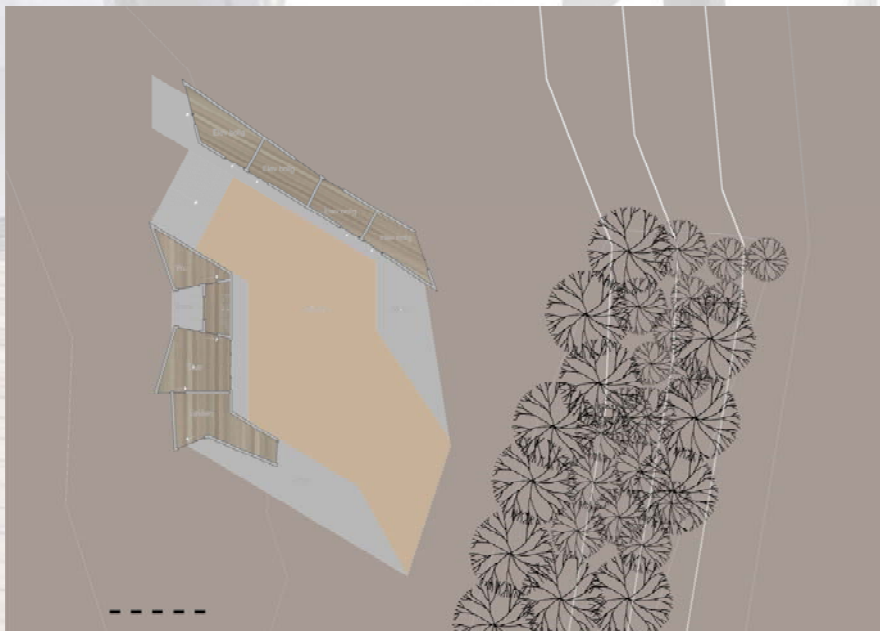

første etage

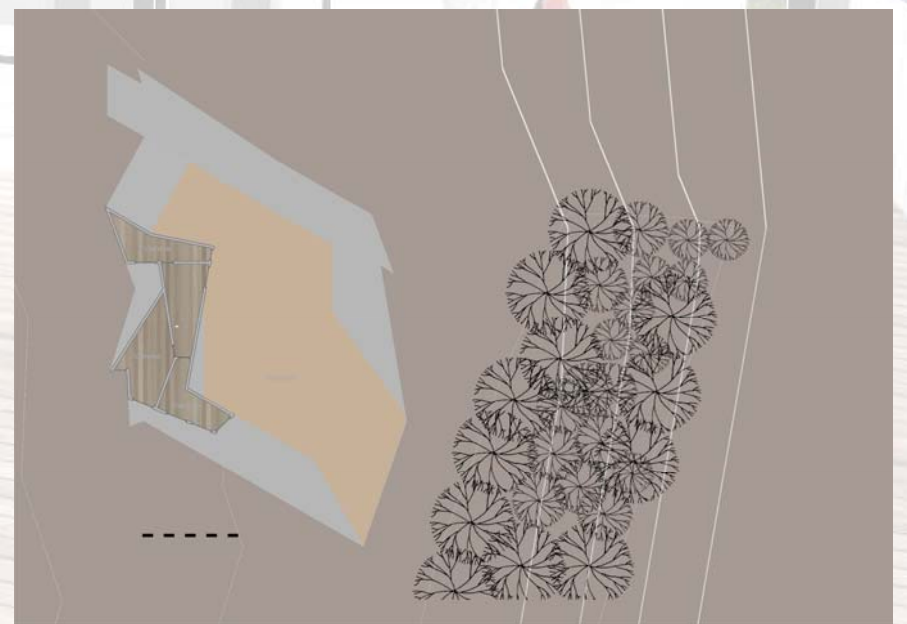

Anden etage



# FACADER



Vest



Nord



Øst

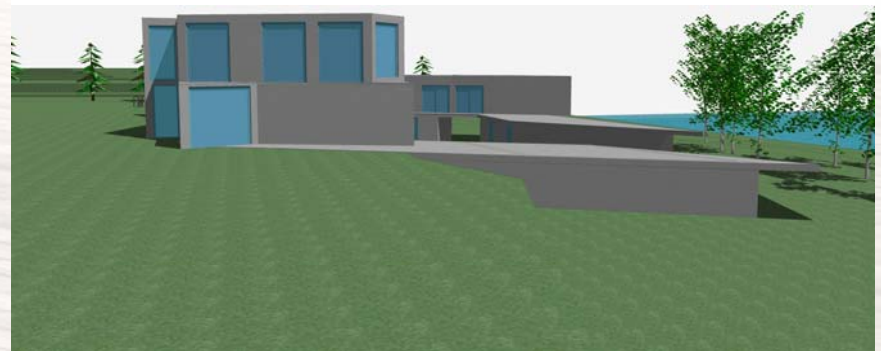

Syd

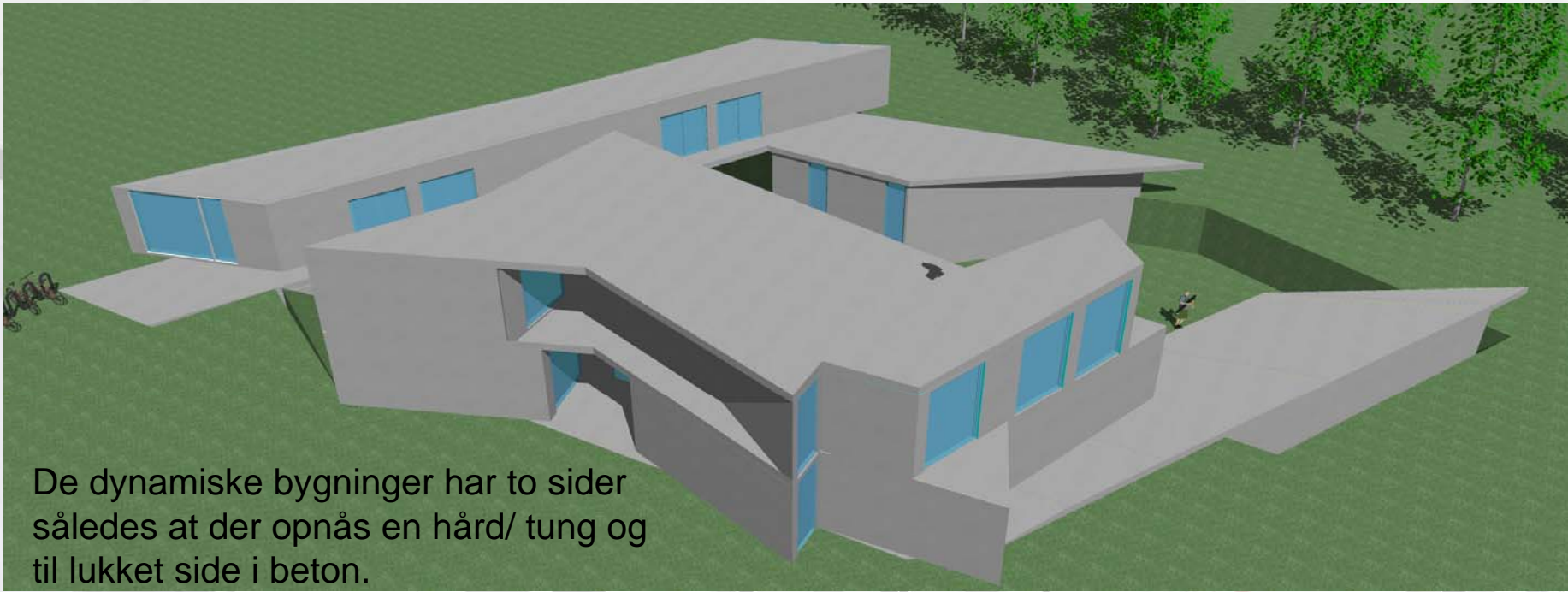

De dynamiske bygninger har to sider således at der opnås en hård/ tung og til lukket side i beton.



Den anden side er blød/ let og åben i træ og glas



# Perspektiver



Mester bygningen



Indgangen til det fælles rum



Gård rummet



Placering i landskabet